

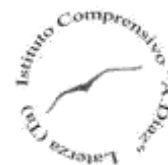

Istituto Comprensivo Statale
Scuola: Infanzia – Primaria- Secondaria I grado
Diaz - Laterza



PIANO OPERATIVO PER LO SVOLGIMENTO DELLA PROCEDURA CONCORSUALE PER IL PERSONALE SCOLASTICO

(Redatto in accordo al *Protocollo relativo alle modalità di svolgimento in sicurezza dei concorsi per il personale scolastico in attuazione dell'art. 59, comma 20 del decreto-legge 25 maggio 2021, n.73* al fine di prevenire e contenere il diffondersi del contagio dal virus COVID-19.)

Redatto da:



Rev. 0

25/06/2021

MISURE ORGANIZZATIVE E DI PREVENZIONE PER LO SVOLGIMENTO DEL CONCORSO PER IL PERSONALE SCOLASTICO

In accordo al *Protocollo relativo alle modalità di svolgimento in sicurezza dei concorsi per il personale scolastico in attuazione dell'art. 59, comma 20 del decreto-legge 25 maggio 2021, n.73 nella scuola secondaria di secondo grado* l'Istituto Comprensivo "DIAZ" – plesso "Dante Alighieri" con sede in via Salvo D'Acquisto n. 2 a Laterza (TA), è stato redatto il seguente documento riportante le misure organizzative e di prevenzione per lo svolgimento del concorso per il personale scolastico al fine di prevenire e contenere il diffondersi del contagio dal virus COVID-19.

Misure organizzative di prevenzione e di protezione

Misure di pulizia e di igienizzazione

In via preliminare sarà assicurata una pulizia approfondita, ad opera dei collaboratori scolastici, dei locali destinati all'effettuazione dell'esame di stato, ivi compresi androne, corridoi, bagni, uffici di segreteria e ogni altro ambiente che si prevede di utilizzare.

La pulizia approfondita con detergente neutro di superfici in locali generali (vale a dire per i locali che non sono stati frequentati da un caso sospetto o confermato di COVID-19) è una misura sufficiente nel contesto scolastico e non sono richieste ulteriori procedure di disinfezione.

Nella pulizia approfondita si dovrà porre particolare attenzione alle superfici più toccate quali maniglie e barre delle porte, delle finestre, sedie e braccioli, tavoli/banchi/cattedre, interruttori della luce, corrimano, rubinetti dell'acqua, pulsanti dell'ascensore, distributori automatici di cibi e bevande, ecc.

Si provvederà alla pulizia a richiesta in caso di specifiche esigenze.

Saranno resi disponibili prodotti igienizzanti (dispenser di soluzione idroalcolica) per i candidati e il personale della scuola, in più punti dell'edificio scolastico e in particolare, per l'accesso al locale destinato allo svolgimento della prova d'esame per permettere l'igiene frequente delle mani

Misure organizzative

E' stato predisposto un check-in all'ingresso della scuola per le verifiche della temperatura corporea e la compilazione del modello di autodichiarazione.

I componenti delle commissioni, del comitato di vigilanza, il personale individuato con compiti di sorveglianza ed assistenza interna per lo svolgimento delle prove ed in generale tutte le altre figure presenti nelle aree concorsuali, hanno l'obbligo di:

- igienizzarsi frequentemente le mani con apposito gel disinfettante contenuto nei dosatori all'ingresso prima di accedere all'interno dell'area concorsuale;
- indossare, prima di accedere e per tutto il tempo di permanenza all'interno dell'area concorsuale, sino all'uscita dalla struttura, facciali filtranti FFP2 privi di valvola di espirazione forniti dall'amministrazione organizzatrice;
- compilare il modulo di autodichiarazione ai sensi degli artt. 46 e 47 del DPR 445/20003 scaricabile dal sito web del Ministero e allegato al presente documento;
- circolare solo nell'aree e nei percorsi indicati ed evitare di avvicinarsi ai candidati a distanza inferiore ad 1 metro.

I candidati potranno, accedere all'interno dell'area concorsuale solo uno per volta.

Ad essi è fatto obbligo di:

- a) igienizzarsi frequentemente le mani con il gel contenuto negli appositi dosatori all'ingresso;
- b) indossare obbligatoriamente, a pena di esclusione dalla procedura concorsuale per tutto il tempo di permanenza all'interno dell'area concorsuale, dal momento dell'accesso sino all'uscita facciali filtranti FFP2 che coprano correttamente le vie aeree (bocca e naso) messi a disposizione ai candidati. Non è consentito in ogni caso nell'area concorsuale l'uso di mascherine chirurgiche, facciali filtranti e mascherine di comunità in possesso del candidato.
- c) presentarsi da soli e senza alcun tipo di bagaglio (salvo motivate situazioni eccezionali). In tal caso il candidato utilizzerà un sacco contenitore in cui deporre il bagaglio, da appoggiare, chiuso, lontano dalle postazioni, secondo le istruzioni ricevute in aula;

PIANO OPERATIVO PER LO SVOLGIMENTO DELLA PROCEDURA CONCORSUALE PER IL PERSONALE SCOLASTICO

- d) non presentarsi presso la sede concorsuale se affetti da uno o più dei seguenti sintomi riconducibili al virus COVID- 19:
- temperatura superiore a 37,5°C e brividi;
 - difficoltà respiratoria di recente comparsa;
 - perdita improvvisa dell'olfatto (anosmia) o diminuzione dell'olfatto (iposmia), perdita del gusto (ageusia) o alterazione del gusto (disgeusia);
 - mal di gola;
- e) non presentarsi presso la sede concorsuale se sottoposto alla misura della quarantena o isolamento domiciliare fiduciario e/o al divieto di allontanamento dalla propria dimora/abitazione come misura di prevenzione della diffusione del contagio da COVID-19;
- f) presentare all'atto dell'ingresso nell'area concorsuale un referto relativo ad un test antigenico rapido o molecolare, effettuato mediante tampone oro/rino-faringeo presso una struttura pubblica o privata accreditata/autorizzata in data non antecedente a 48 ore dalla data di svolgimento delle prove. La prescrizione non si applica a coloro che abbiano già completato il percorso vaccinale per il COVID 19 e che presentino relativo certificato vaccinale;
- g) sottoporsi alla rilevazione della temperatura corporea, prioritariamente mediante termoscanter oppure nel caso in cui tale strumento non sia disponibile potranno essere utilizzati termometri manuali che permettano la misurazione automatica. Qualora la temperatura corporea rilevata risulti superiore ai 37,5 C°, il candidato non potrà accedere all'area concorsuale. Il personale addetto alla vigilanza dovrà provvedere all'allontanamento del soggetto, accompagnandolo in un'apposita area dedicata all'isolamento del caso sospetto e dovrà tempestivamente avvertire le autorità sanitarie competenti e i numeri di emergenza per il Covid 19 forniti dalla regione o dal Ministero della salute, nonché le forze dell'ordine in caso di rifiuto. Il candidato è tenuto, comunque, a informare tempestivamente e responsabilmente i commissari del concorso ed il comitato di vigilanza della presenza di qualsiasi sintomo influenzale, anche durante l'espletamento prova scritta, avendo cura di rimanere ad adeguata distanza dalle persone presenti.

Gli obblighi di cui alle lettere d) ed e) devono essere oggetto di un'apposita autodichiarazione da prodursi ai sensi degli artt. 46 e 47 del DPR 445/2000.

PIANO OPERATIVO PER LO SVOLGIMENTO DELLA PROCEDURA CONCORSUALE PER IL PERSONALE SCOLASTICO

I candidati dovranno compilare l'apposito modulo, scaricabile dal sito web del Ministero nella sezione dedicata alla specifica procedura concorsuale e allegato al presente documento, che dovrà essere esibito presso le apposite postazioni al personale addetto all'identificazione dei candidati.

Qualora una o più delle sopraindicate condizioni non dovesse essere soddisfatta, ovvero in caso di rifiuto a produrre l'autodichiarazione, non potrà essere consentito al candidato l'ingresso all'interno dell'area concorsuale.

I candidati ammessi, saranno invitati dal personale di assistenza a raggiungere, opportunamente distanziati la postazione di identificazione (Check in ingresso).

Verrà garantita l'identificazione prioritaria delle donne in stato di gravidanza, dei candidati con disabilità e dei candidati richiedenti tempi aggiuntivi.

Presso la postazione di identificazione saranno messi a disposizione appositi dispenser di gel idroalcolico.

Gli operatori scolastici verificheranno che i candidati procedano all'igienizzazione delle mani prima e dopo le operazioni di identificazione e/o consegna e/o ricezione di materiale concorsuale.

Per le operazioni di identificazione verranno resi disponibili penne monouso per i candidati.

Successivamente i candidati, verranno invitati ad accedere all'aula concorsuale, e ad occupare una postazione informatizzata, predisposta rispettando la distanza di 1 metro in tutte le direzioni, una volta raggiunta la postazione loro assegnata dovranno:

- rimanere seduti per tutto il periodo che precede la prova, durante e al termine dello svolgimento della stessa finché non saranno autorizzati all'uscita;
- durante l'orario d'esame sarà permesso l'allontanamento dalla propria postazione esclusivamente per recarsi ai servizi igienici o per altri motivi indifferibili.
- indossare obbligatoriamente il facciale filtrante FFP2 messo a disposizione dalla amministrazione organizzatrice;
- non consumare alimenti ad eccezione delle bevande di cui i candidati si devono munire preventivamente.

Il personale incaricato verificherà il rispetto delle misure di sicurezza durante tutte le fasi della procedura, di svolgimento della prova, e per tutto il tempo in cui i candidati permangono all'interno dell'area concorsuale, nonché nelle operazioni di entrata ed uscita dalla struttura.

PIANO OPERATIVO PER LO SVOLGIMENTO DELLA PROCEDURA CONCORSUALE PER IL PERSONALE SCOLASTICO

Si assicurerà che non si creino assembramenti durante le operazioni connesse all'espletamento della prova. Inoltre il personale di assistenza e di supporto provvederà a regolamentare il flusso di accesso e d'uscita dall'area concorsuale, assicurando il rispetto della distanza di almeno 1 metro, adottando misure idonee a evitare assembramenti, e apposite misure per le donne in stato di gravidanza, per i candidati diversamente abili, per gli immunodepressi e per quelli che necessitano tempi aggiuntivi sulla base della normativa vigente. È obbligatorio il rispetto del distanziamento interpersonale, al quale si potrà derogare esclusivamente per motivi di soccorso e sicurezza.

Misure organizzative dei locali scolastici

Da un punto di vista organizzativo l'*Istituto Comprensivo Statale 'A. DIAZ'* di Laterza, ha individuato per lo svolgimento del concorso per il personale scolastico, un ambiente rappresentato dal *Laboratorio di Informatica* da utilizzarsi come *Aula per il Concorso*, ubicato al piano primo del plesso scolastico *Dante ALIGHIERI*.

La sessione del concorso sarà organizzata in una seduta mattutina ed una pomeridiana con una singola commissione di esame.

Per quanto riguarda i servizi igienici da utilizzare in sede di svolgimento degli esami, sono stati individuati i bagni al piano primo.

L'ubicazione degli spazi destinati per il concorso e dei servizi sono indicate nelle planimetrie degli allegati grafici.

I candidati in attesa della sessione di esame sosterranno fuori dall'edificio scolastico.

I membri della commissione e i candidati accederanno dall'ingresso principale della scuola, rispettando le regole di distanziamento.

I percorsi di accesso e di uscita sono indicati nelle planimetrie allegate.

L'aula individuata ha i seguenti requisiti:

- in essa è garantita la distanza minima di due metri tra tutti gli occupanti in sede di esame;
- il posizionamento dei posti sarà segnalato e fisso, in modo da garantire sempre il distanziamento di almeno 2 m;
- è garantita il ricambio di aria naturale attraverso le superfici finestrate;
- l'ingresso e l'uscita di membri e candidati sarà effettuato uno per volta, in modo da evitare contatti ravvicinati

La commissione assicurerà all'interno del locale di espletamento della prova la presenza di ogni materiale/sussidio didattico utile e/o necessario al candidato.

PIANO OPERATIVO PER LO SVOLGIMENTO DELLA PROCEDURA CONCORSUALE PER IL PERSONALE SCOLASTICO

I componenti della commissione dovranno indossare per l'intera permanenza nei locali scolastici la mascherina FFP2 che verrà fornita dal Dirigente Scolastico che ne assicurerà il ricambio dopo ogni sessione di esame (mattutina /pomeridiana).

Il candidato, dovrà indossare per l'intera permanenza nei locali scolastici una mascherina FFP2.

Sarà garantito un ricambio d'aria regolare e sufficiente nel locale di espletamento della prova favorendo, in ogni caso possibile, l'aerazione naturale.

I componenti della commissione, il candidato, e qualunque altra persona che dovesse accedere al locale destinato allo svolgimento della prova d'esame dovrà procedere all'igienizzazione delle mani in accesso. Pertanto NON è necessario l'uso di guanti.

E' stata individuata un'aula destinata all'accoglienza e isolamento di eventuali soggetti (candidati, componenti della commissione, altro personale scolastico) che dovessero manifestare una sintomatologia respiratoria e febbre.

In tale evenienza il soggetto verrà immediatamente condotto nella suddetta aula in attesa dell'arrivo dell'assistenza necessaria attivata secondo le indicazioni dell'autorità sanitaria locale.

Verrà altresì dotato immediatamente di mascherina FFP2.

Indicazioni di informazione e comunicazione

Delle misure di prevenzione e protezione di cui al presente documento il Dirigente Scolastico assicura adeguata comunicazione ai candidati e ai componenti la commissione pubblicandolo sul sito web dell'Ufficio scolastico regionale dedicato alla specifica procedura concorsuale entro 3 giorni precedenti lo svolgimento della prova.

È importante sottolineare che le misure di prevenzione e protezione indicate contano sul senso di responsabilità di tutti nel rispetto delle misure igieniche e del distanziamento e sulla collaborazione attiva dei candidati, dei membri della commissione e di tutto il personale scolastico, nel continuare a mettere in pratica i comportamenti previsti per il contrasto alla diffusione dell'epidemia.

ALLEGATI



Ministero dell'Istruzione

Dipartimento per il sistema educativo di istruzione e di formazione

Direzione generale per il personale scolastico

AUTODICHIARAZIONE RILASCIATA IN OCCASIONE DELLA PARTECIPAZIONE ALLA PROCEDURA CONCORSUALE ORDINARIA FINALIZZATA AL RECLUTAMENTO DEL PERSONALE DOCENTE DELLA SCUOLA SECONDARIA PER LE CLASSI DI CONCORSO A020, A026, A027 A028, A041 (D.D. 11 giugno 2021 n. 826 previsto in attuazione dell'articolo 59 del decreto legge 25 maggio 2021 n. 73)

Il/la Sottoscritto/a _____

nato/a _____ (_____) il _____,

residente a _____,

documento di identità n. _____

rilasciato da _____ il _____,

consapevole delle conseguenze penali previste dalla legge qualora siano rese dichiarazioni mendaci, ai sensi degli artt. 46 e 47 del D.P.R. n. 445/2000,

DICHIARA SOTTO LA PROPRIA RESPONSABILITÀ

- di aver preso visione delle misure di sicurezza e a tutela della salute pubblicate dal Ministero dell'Istruzione nella sezione dedicata del sito istituzionale e di adottare, durante la prova concorsuale, tutte le misure di contenimento necessarie alla prevenzione del contagio da COVID-19;
- di non essere sottoposto alla misura della quarantena o dell'isolamento domiciliare fiduciario e/o al divieto di allontanamento dalla propria dimora/abitazione previste come misure di prevenzione dalla diffusione del contagio da COVID-19 ai sensi della normativa vigente;
- di non avere o avere avuto sintomi riconducibili al COVID-19 nei 14 giorni precedenti;
- di essere stato positivo sintomatico al COVID-19 e di aver osservato un periodo di isolamento di almeno 10 giorni dalla comparsa dei sintomi (non considerando anosmia e ageusia/disgeusia che possono avere prolungata persistenza nel tempo) accompagnato da un test molecolare con riscontro negativo, eseguito dopo almeno 3 giorni senza sintomi;
- di essere stato positivo asintomatico al COVID-19 e di aver osservato un periodo di isolamento di almeno 10 giorni dalla comparsa della positività, al termine del quale risulti eseguito un test molecolare con risultato negativo.

Nel caso di contatti stretti con persone positive al COVID-19:



Ministero dell'Istruzione
Dipartimento per il sistema educativo di istruzione e di formazione
Direzione generale per il personale scolastico

- di aver osservato un periodo di quarantena obbligatoria di 14 giorni dall'ultima esposizione al caso;
- di aver osservato un periodo di quarantena di 10 giorni dall'ultima esposizione con un test antigenico o molecolare negativo, effettuato il decimo giorno.

Dichiara altresì:

- di avere eseguito un test antigenico rapido o molecolare, effettuato mediante tampone oro/rino-faringeo presso una struttura pubblica o privata accreditata/autorizzata, in data non antecedente a 48 ore dalla data odierna, di cui è a produrre il relativo referto;

oppure

- di aver completato il percorso vaccinale per il COVID 19 come da certificazione che produce in allegato.

La presente autodichiarazione viene resa quale misura di prevenzione correlata con l'emergenza pandemica del COVID-19. Essa, unitamente agli allegati (referto del test antigenico rapido o molecolare ovvero certificato di completamento del percorso vaccinale), è condizione indispensabile per la partecipazione alla procedura concorsuale.

_____, li _____

[luogo e data]

Firma _____

[la firma viene apposta al momento dell'identificazione]

I.C. DIAZ - Plesso DANTE

Layout organizzativo per svolgimento concorso personale scolastico 2021

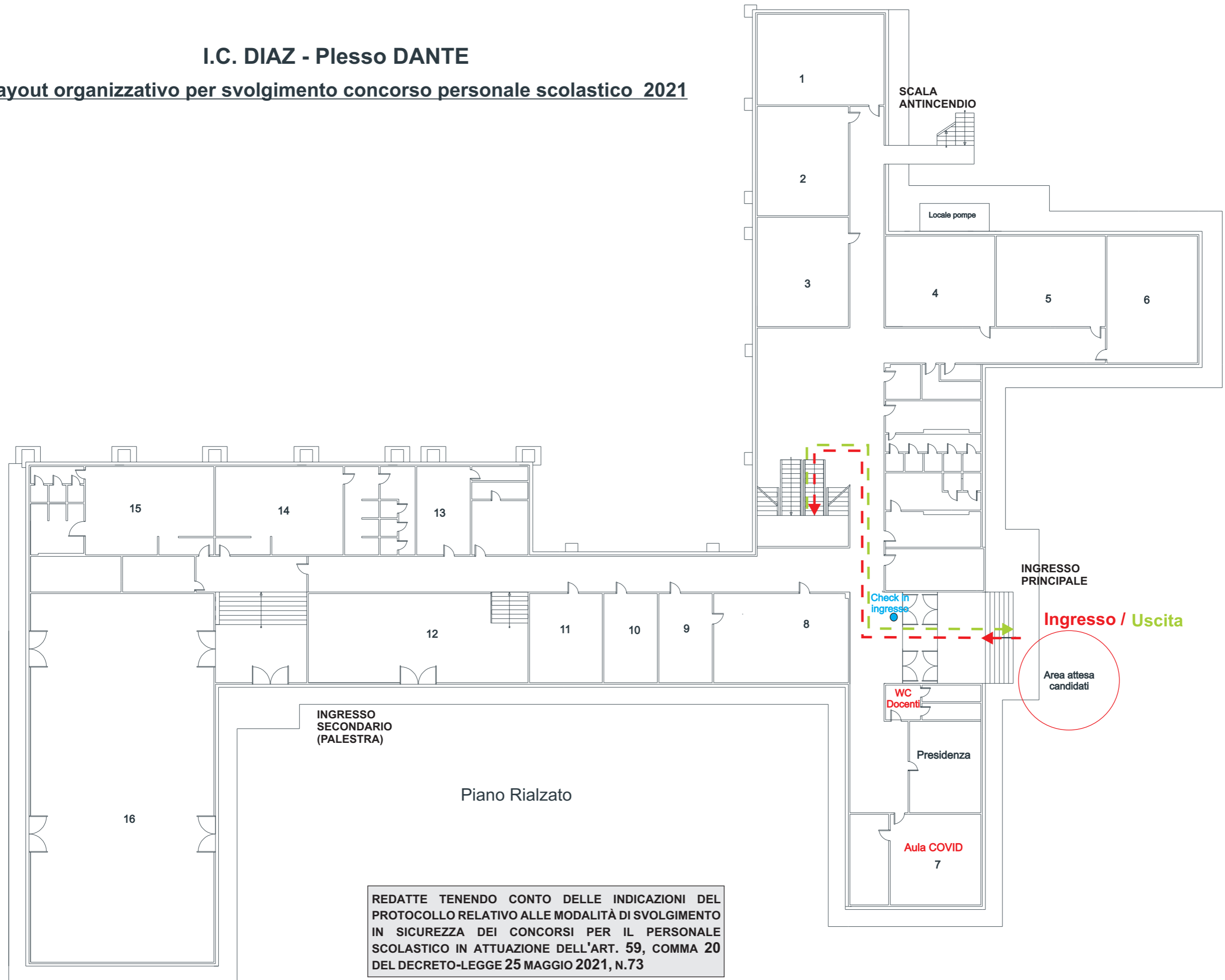

REDATTE TENENDO CONTO DELLE INDICAZIONI DEL PROTOCOLLO RELATIVO ALLE MODALITÀ DI SVOLGIMENTO IN SICUREZZA DEI CONCORSI PER IL PERSONALE SCOLASTICO IN ATTUAZIONE DELL'ART. 59, COMMA 20 DEL DECRETO-LEGGE 25 MAGGIO 2021, N.73

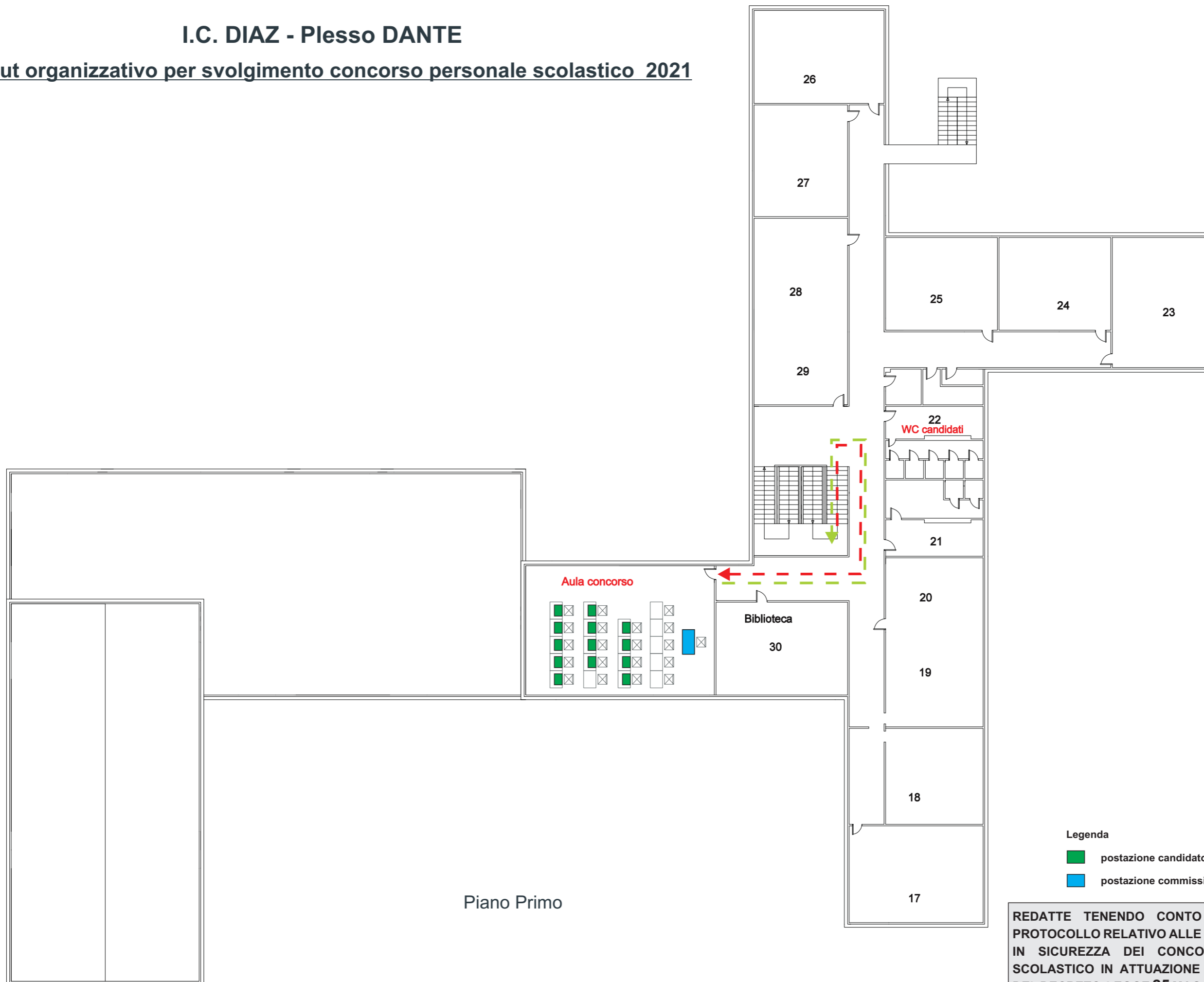

I.C. DIAZ - Plesso DANTE

Layout organizzativo per svolgimento concorso personale scolastico 2021



Piano Primo

Legenda

-  postazione candidato
-  postazione commissione

REDATTE TENENDO CONTO DELLE INDICAZIONI DEL PROTOCOLLO RELATIVO ALLE MODALITÀ DI SVOLGIMENTO IN SICUREZZA DEI CONCORSI PER IL PERSONALE SCOLASTICO IN ATTUAZIONE DELL'ART. 59, COMMA 20 DEL DECRETO-LEGGE 25 MAGGIO 2021, N.73